



Gastos por Comprobar:

Nombre: Jesús Alfredo Rivera Arce
Comisión a: San Luis rio Colorado y Puerto Peñasco, Sonora.
Período de: 28 al 30 de junio del 2022
Oficio de Comisión: ECOP-DV-0662/2022
al
Cheque No. de Fecha: Importe \$ 1,700.00
Vehículo Asignado VB-71-399

Gastos Programados

Banco: Bancomer Cuenta:

 \$ 1,700.00

Toda entrega por concepto de "Gastos a Comprobar" deberá quedar cubierta ante la Dirección General de Administración y Control Presupuestal, al siguiente día hábil de concluida la Comisión.

Firma de conformidad

2 al Millar

Relación de documentación comprobatoria:

No.	Fecha	Factura	Prestador de Servicio/ Concepto	Importe
1	29/06/2022	5028	hospedaje	800.00
2	29/06/2022	379330253	consumo	54.40
3	29/06/2022	379330703	consumo	87.50
4	28/06/2022	11087	consumo	306.00
5	29/06/2022	11091	consum, esta factura será tomada por la cantidad de \$ 452.10	452.10
6				
7				
8				
9				
10				
11				
12				
13				
14				
20				
			gasto no comprobable	
			Subtotal Gastos	\$ 1,700.00
			Efectivo Devuelto	\$ 0.00
			Importe del Cheque	\$ 1,700.00

Firma de Persona Comisionada

Firma de Recepción y Fecha



Dirección General de Evaluación y Control de Obra Pública

Secretaría de la Contraloría General

Oficio: ECOP-DV-0662/2022.

Hermosillo, Sonora a 23 de junio de 2022.

"2022: Año de la Transformación"

Asunto: Se comisiona

Ing. JESÚS ALFREDO RIVERA ARCE.
Presente.-

Con fundamento en el Artículo 17, fracción I del Reglamento Interior de esta Secretaría, y en relación a las Cláusulas Primera, Segunda, Tercera y Sexta del contrato de Prestación de Servicios Profesionales por Honorarios suscrito entre la Secretaría con Usted, se le comisiona para en compañía del Ing. Luis Enrique Torres Federico, realice la verificación física de las obras anexas a este oficio, correspondientes a los programas Recurso Estatal y Recursos Propios, las obras se encuentran ubicadas en los municipios de San Luis Rio Colorado y Puerto Peñasco, Sonora.

Dicha comisión comprende del 28 al 30 de junio del año en curso, para lo cual dispondrá de 2 días de viáticos y 1 día de gastos de camino con cargo a los Recursos del 2 al millar estatal, debiendo rendir un informe escrito con las conclusiones respectivas.

El recorrido se realizará en el vehículo Toyota Hilux con número de placas VB-71-399 recorriendo 1,300 kms de carretera pavimentada, cruzando 6 casetas de peaje, por lo que deberá coordinarse con el área respectiva para que el vehículo se le proporcione el día 28 de junio a partir de las 7:00 horas, entregándolo al término de la comisión, de acuerdo a las instrucciones giradas por esta unidad.

Agradeciendo su atención, me reitero a sus órdenes para cualquier duda o aclaración.

Atentamente



ING. VÍCTOR EFRAÍN FIGUEROA MIRANDA.
Director General.



SECRETARÍA DE LA CONTRALORÍA GENERAL
DIRECCIÓN GENERAL DE EVALUACIÓN
Y CONTROL DE OBRA PÚBLICA
HERMOSILLO, SONORA.

C.c.p. Lic. David López Huguez. Director General de Administración y Control Presupuestal de la S.C.G. Presente.
Lic. Ángela Beatriz Beltrán Figueroa. Director de Recursos Financieros y Materiales. Presente.

Archivo
RGF/LMN/GVB

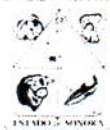

Centro de Gobierno, Edificio Hermosillo, Segundo Nivel, Blvd. Paseo del Rio y Galeana C.P. 83280,
Hermosillo, Sonora, Teléfono (662) 217 1885, (662) 217 2517.

www.sonora.gob.mx



SECRETARÍA DE LA
**CONTRALORÍA
GENERAL**
GOBIERNO
DE **SONORA**

**SOLICITUD DE GASTOS DE VIÁTICOS
(GASTOS A COMPROBAR)**

FECHA: 23 de junio de 2022		CLAVES PRESUPUESTARIAS: 1060000900 1304E501002133A1 375011 2211EM13 1060000900 1304E501002133A1 375021 2211EM13
ADSCRIPCIÓN: Secretaría de la Contraloría General		
UNIDAD RESPONSABLE: 1060000900 Dirección General de Evaluación y Control de Obra Pública		
UNIDAD EJECUTORA: 1304E501002133A1 FISCAL.CTRL.EVAL.GEST.P.		
NPMBRE DEL PRESTADOR DE SERVICIOS PROFEVCIONALES COMISIONADO: Ing. Jesús Alfredo Rivera Arce		
PUESTO FUNCIONAL: Honorarios.		
DESTINO: San Luis Rio Colorado y Puerto Peñasco, Sonora.		
MOTIVO: Se le comisiona para en compañía del Ing. Luis Enrique Torres Federico, realice la verificación física de las obras anexas a este oficio, correspondientes a los programas Recurso Estatal y Recursos Propios, las obras se encuentran ubicadas en los municipios de San Luis Rio Colorado y Puerto Peñasco, Sonora. Según oficio de comisión No. ECOP-DV-0662/2022.		
PERIODO DE LA COMISIÓN: 28 al 30 de junio del 2022		POR INSTRUCCIONES DE: Ing. Víctor Efraín Figueroa Miranda. Director General de Evaluación y Control de Obra Pública.
NÚMERO DE DÍAS	COSTO POR DÍA	TOTAL POR DÍA
VIATICOS: 2 días	\$700.00	\$1,400.00
GASTOS DE CAMINO: 1 día	\$ 300.00	\$300.00
SUMA TOTAL:		\$ 1,700.00
OBSERVACIONES: Con cargo a los recursos del 2 al millar estatal.		
RECIBÍ DE LA CAJA DE GOBIERNO LA CANTIDAD DE: \$ 1,700.00 (mil setecientos pesos 00/100 M.N)		
PERSONAL COMICIONADO  ING. JESÚS ALFREDO RIVERA ARCE RFC RIAJ910723UI4	SOLICITA – RECIBE LIC. DAVID LOPEZ HUGUEZ. DIRECTOR GENERAL DE ADMINISTRACIÓN Y CONTROL PRESUPUESTAL	AUTORIZA  ING. VÍCTOR EFRAÍN FIGUEROA MIRANDA. DIRECTOR GENERAL DE EVALUACIÓN Y CONTROL DE OBRA PÚBLICA.

ANEXO AL OFICIO ECOP-DE-0662/2022

DIAS DE VERIFICACION	OBRA	CONTRATO	LOCALIDAD	MUNICIPIO	PROGRAMA
DEL 28 AL 30 DE JUNIO DE 2022	TERMINACIÓN DE PRIMERA ETAPA DE CENTRO DE JUSTICIA PARA LAS MUJERES EN LA LOCALIDAD Y MUNICIPIO DE SAN LUIS RÍO COLORADO, SONORA.	-----	SAN LUIS RÍO COLORADO	SAN LUIS RÍO COLORADO	ESTATAL
	ADECUACIONES VARIAS PARA MÓDULOS DE ATENCIÓN MÉDICA EN PUERTO PEÑASCO Y SAN LUIS RÍO COLORADO.	ADO-926049955-058-2022	PUERTO PEÑASCO Y SAN LUIS RÍO COLORADO	PUERTO PEÑASCO Y SAN LUIS RÍO COLORADO	RECURSOS PROPIOS

2

Ing. Víctor Efraín Figueroa Miranda
Director General.

En cumplimiento a lo dispuesto en el oficio de comisión No. ECOP-DV-0662/2022, de fecha 23 de junio del 2022, se me comisiona para que, en compañía del Ing. Luis Enrique Torres Federico, se efectúe la verificación física de las obras anexas a este oficio, correspondiente a los programas Recurso Estatal y Recursos Propios, las obras encuentran ubicadas en los municipios de San Luis Rio Colorado y Puerto Peñasco, Sonora.

Los días 28 al 30 de junio del 2022, se realizó el traslado a las localidades de San Luis Rio Colorado y Puerto Peñasco, Sonora para la inspección física a las siguientes obras:

Obra: "Terminación de Primera Etapa de Centro de Justicia para las Mujeres en la Localidad y Municipio de San Luis Rio Colorado, Sonora".

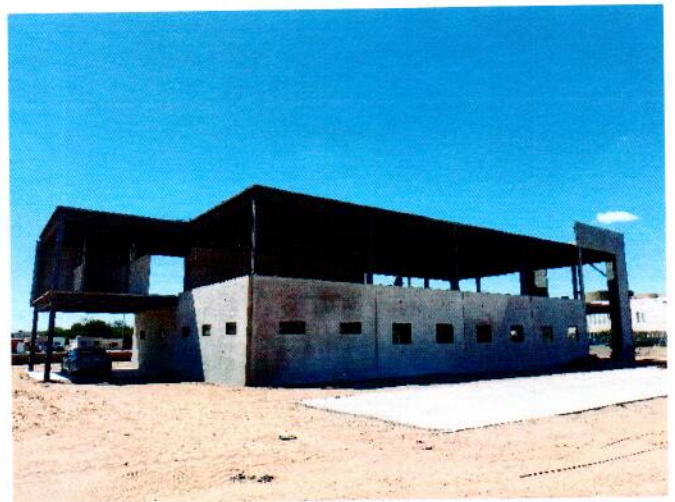

Obra: "Adecuaciones Varias Para Módulos de Atención Médica en Puerto Peñasco y San Luis Río Colorado, Sonora".

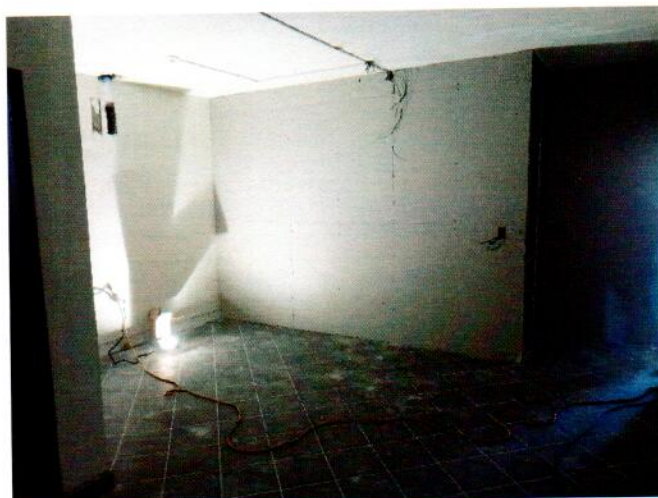
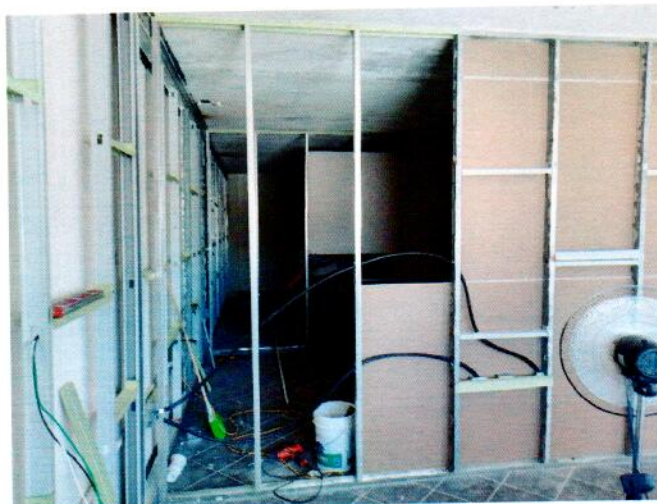

El día 30 de junio del presente año, una vez terminada la verificación física de las obras se realizó el traslado al municipio de Hermosillo, Sonora.

A handwritten signature in blue ink, which appears to read "J. Rivera Arce".

Ing. Jesús Alfredo Rivera Arce

HOTEL PEARL POINT

RFC emisor: AOMJ9412019D5
Nombre emisor: JUAN ANTONIO ACOSTA MONZON
RFC receptor: GES790913CTO
Nombre receptor: GOBIERNO DEL ESTADO DE SONORA
Uso CFDI: Gastos en general

Folio fiscal: AAA148F0-7FD8-4C19-9C32-2F2347E6B75B
No. de serie del CSD: 00001000000504465028
Código postal, fecha y hora de emisión: 84094 2022-06-29 15:39:05
Efecto de comprobante: Ingreso
Régimen fiscal: Incorporación Fiscal

Conceptos

Clave del producto y/o servicio	No. identificación	Cantidad	Clave de unidad	Unidad	Valor unitario	Importe	Descuento	No. de pedimento	No. de cuenta predial	
90111800		1	E48		689.66	689.66				
Descripción	Servicio de hospedaje de hoteles del 28 al 29 de junio del 2022				Impuesto	Tipo	Base	Tipo Factor	Tasa o Cuota	Importe
					IVA	Traslado	689.66	Tasa	16.0000%	110.34

Moneda: Peso Mexicano
Forma de pago: Efectivo
Método de pago: Pago en una sola exhibición

Subtotal \$ 689.66
Impuestos Traslados IVA 16.0000% \$ 110.34
Total \$ 800.00

Sello digital del CFDI:
Huyu7IqJqJDPGa9hLqA2bcRUSoh6F9POSTjSbN11V+leCUa1S8ZFuVPDWHnTyWox5mc7IDqHQ2sdflJrHonISXKPn2wn18JqBZ5kvOUno6K78He8I9kFRTzI2Vr03RmPzprKGMRYECNmm7WBzaaiUWv5vXURIYUJaQewKIJB15YvL8XUqBWzqxzhtsx61YGdjSTwg+D3keG3RnWq/IloArp656jEhmwaEfcQuMoobzsYvXTToEDuQKUeut+npZ44scApE0Rnxoxu6rF74e6M55KbewftrbkObJjtjKx9TjBUJauSdjLoxt5nTR6tIO94NKDdQzIF2pykK8pqHMz3Vg==

Sello digital del SAT:
BG4i0L5flwP9gEFzsAMQ/R7gPdguJGhQunCEHz16OxQeEmuEB/Jlbw2Q7fnC/vZiMaAhwHopk9VH+qPop5NeH4mFFpaxKWL/64I/ZxDsRjQPsxymWEWDNZi+VwPI5inefzHTAXE/Wztu3Qf0hSJv5EkCSsuLBtyYo/JO4PzZaDd2/zfUmQhpoCBz3yHjnt2xJFTQaJoAZVpOF25KDRq5iuNhfu21ZP2L6/v9FIoqGoHpf1YYWp6KCs4xg+8G+LRC4afHHsinYAh2rP1wRxa9sqC1GbIN04gh0qITfS0I3fg+E7/7UGS5IFINW6mz0qInloXFXFPtCbi4IBDhQQ==

Cadena Original del complemento de certificación digital del SAT:
||1.1|AAA148F0-7FD8-4C19-9C32-2F2347E6B75B|2022-06-29T15:39:49|SAT970701NN3|Huyu7IqJqJDPGa9hLqA2bcRUSoh6F9POSTjSbN11V+leCUa1S8ZFuVPDWHnTyWox5mc7IDqHQ2sdflJrHonISXKPn2wn18JqBZ5kvOUno6K78He8I9kFRTzI2Vr03RmPzprKGMRYECNmm7WBzaaiUWv5vXURIYUJaQewKIJB15YvL8XUqBWzqxzhtsx61YGdjSTwg+D3keG3RnWq/IloArp656jEhmwaEfcQuMoobzsYvXTToEDuQKUeut+npZ44scApE0Rnxoxu6rF74e6M55KbewftrbkObJjtjKx9TjBUJauSdjLoxt5nTR6tIO94NKDdQzIF2pykK8pqHMz3Vg==|00001000000504465028||
RFC del proveedor de certificación: SAT970701NN3 Fecha y hora de certificación: 2022-06-29 15:39:49
No. de serie del certificado SAT 00001000000504465028



```

<?xml version="1.0" encoding="UTF-8"?>
<cfdi:Comprobante xmlns:cfdi="http://www.sat.gob.mx/cfd/3" Version="3.3" Fecha="2022-06-29T15:39:05"
Sello="Huyu7IqJqJDPGa9hLqA2bcRU5oh6F9POSTjSbN11V+leCUa1S8ZFuVPDWHnTyWox5mc7IDqHQ2sdfJrHonlSXKPn2wn18JqBZ5kvOUno6K78He8I9kFl
FormaPago="01" NoCertificado="00001000000504465028" SubTotal="689.66"
Certificado="MIIGKTCCBBGgAwIBAgIUMDAwMDEwMDAwMDA1MDQ0NjUwMjgwDQYJKoZIhvcNAQELBQAwggGEMSAwHgYDVQQDDBdBVVRPUklE
Moneda="MXN" Total="800.01" TipoDeComprobante="I" MetodoPago="PUE" LugarExpedicion="84094" xsi:schemaLocation="http://www.sat.gob.mx/cfd/3
http://www.sat.gob.mx/sitio_internet/cfd/3/cfdv33.xsd" xmlns:xsi="http://www.w3.org/2001/XMLSchema-instance">
  <cfdi:Emisor RegimenFiscal="621" Nombre="JUAN ANTONIO ACOSTA MONZON" Rfc="AOMJ9412019D5"/>
  <cfdi:Receptor Nombre="GOBIERNO DEL ESTADO DE SONORA" Rfc="GES790913CT0" UsoCFDI="G03"/>
  - <cfdi:Conceptos>
    - <cfdi:Concepto Importe="689.66" ValorUnitario="689.66" Descripcion="Servicio de hospedaje de hoteles del 28 al 29 de junio del 2022" ClaveUnidad="E48"
      Cantidad="1" ClaveProdServ="90111800">
        - <cfdi:Impuestos>
          - <cfdi:Traslados>
            <cfdi:Traslado Importe="110.35" TasaOCuota="0.160000" TipoFactor="Tasa" Impuesto="002" Base="689.66"/>
            <cfdi:Traslados>
          </cfdi:Traslados>
        </cfdi:Impuestos>
      </cfdi:Concepto>
    </cfdi:Conceptos>
  - <cfdi:Impuestos TotalImpuestosTrasladados="110.35">
    - <cfdi:Traslados>
      <cfdi:Traslado Importe="110.35" TasaOCuota="0.160000" TipoFactor="Tasa" Impuesto="002"/>
      <cfdi:Traslados>
    </cfdi:Traslados>
  </cfdi:Impuestos>
  - <cfdi:Complemento>
    <registrofiscal:CFDIRegistroFiscal Version="1.0" xmlns:schemaLocation="http://www.sat.gob.mx/registrofiscal
      http://www.sat.gob.mx/sitio_internet/cfd/cfdiregistrofiscal/cfdiregistrofiscal.xsd" xmlns:registrofiscal="http://www.sat.gob.mx/registrofiscal"
      Folio="2206200000025278"/>
    <tfd:TimbreFiscalDigital Version="1.1" xsi:schemaLocation="http://www.sat.gob.mx/TimbreFiscalDigital
      http://www.sat.gob.mx/sitio_internet/cfd/TimbreFiscalDigital/TimbreFiscalDigitalv11.xsd"
      SelloSAT="BG4i0L5flwP9gEFzsAMQ/R7gPdGUiJGhQunCEHz16OxQeEmuEB/Jlbw2Q7fnC//vZiMaAhwHopk9VH+qPop5NeH4mFFfpaxKWL/64l/Z
      NoCertificadoSAT="00001000000504465028"
      SelloCFD="Huyu7IqJqJDPGa9hLqA2bcRU5oh6F9POSTjSbN11V+leCUa1S8ZFuVPDWHnTyWox5mc7IDqHQ2sdfJrHonlSXKPn2wn18JqBZ5kvO
      RfcProvCertif="SAT970701NN3" FechaTimbrado="2022-06-29T15:39:49" UUID="AAA148F0-7FD8-4C19-9C32-2F2347E6B75B"
      xmlns:tfd="http://www.sat.gob.mx/TimbreFiscalDigital"/>
  </cfdi:Complemento>
</cfdi:Comprobante>

```

**Verificación de comprobantes fiscales digitales por internet**

RFC del emisor	Nombre o razón social del emisor	RFC del receptor	Nombre o razón social del receptor
AOMJ9412019D5	JUAN ANTONIO ACOSTA MONZON	GES790913CT0	GOBIERNO DEL ESTADO DE SONORA
Folio fiscal	Fecha de expedición	Fecha certificación SAT	PAC que certificó
AAA148F0-7FD8-4C19-9C32-2F2347E6B75B	2022-06-29T15:39:05	2022-06-29T15:39:49	SAT970701NN3
Total del CFDI	Efecto del comprobante	Estado CFDI	Estatus de cancelación
\$800.01	Ingreso	Vigente	Cancelable sin aceptación

[Imprimir](#)



PEARL POINT HOTEL
JUAN ANTONIO ACOSTA MONZON

R.F.C. AOMJ-941201-9D5 CURP. ADMJ941201HSRCNN09
Ave. Luis Encinas entre Calle 13 y Calle 14, Col. Ferrocarrilera
Puerto Peñasco, Sonora, Mexico. C.P. 83555
Tel. (638) 388 7077

NOTA DE VENTA

Nº **2396**

FECHA/ **28/06/22**
DATE

NOMBRE/ **JESUS ALEJANDRO ZIVORA**
NAME:

TELEFONO/ **6622-917551**
PHONE:

CIUDAD/ **HERMOSILLO**
CITY:

ESTADO/ **SONORA**
STATE:

CHECK-IN **28/06/22**

CHECK-OUT **29/06/22**

No. NOCHES/
No. OF NIGHTS **1**

No. PERSONAS/
No. OF PERSONS **2**

HABITACION/ROOM	CONCEPTO	UNITARIO	TOTAL
#16	Hospedaje	1	800.-
	DEPOSITO \$200.-		200.-
CAJERO RECEPCIONISTA		SUB-TOTAL	
GRACIAS POR SU VISITA!		I.V.A./TAX	
		I.S.H./O.H.T.	
		TOTAL \$	1000.-



CADENA COMERCIAL OXXO, SA DE CV
R.F.C. CCO8605231N4

Lugar de Expedición
CP:83900

Factura: 379330253

Régimen Fiscal:

623 - Opcional para Grupos de Sociedades

Folio Fiscal:

c7f5b280-6836-4d6d-a7d2-a7357bae14d8

Número del serie CSD del SAT: 00001000000414211380

Número del serie CSD del emisor: 00001000000506505905

Serie: MXL

I-INGRESO

Uso CFDI: G03 - Gastos en general

Fecha de emisión: 2022-06-29T18:21:27

Fecha de certificación: 2022-06-29T20:21:27

Facturado a: GOBIERNO DEL ESTADO DE SONORA

Dirección: COMONFORT Y DR PALIZA

Delegación/Municipio: HERMOSILLO

RFC: GES790913CT0

C.P : 83260

Colonia: CENTENARIO

Estado: SONORA

Cantidad	Clave ID	Artículo	Precio unitario	Impuesto	Importe
1.000000 EA	50201708	20OZ AME REGULAR OSM NLS	22.41	3.59	22.41
1.000000 EA	50202304	JUMEX DURAZNO 450ML	15.90	0.00	15.90
1.000000 EA	50181905	GALLETAS INTEGRALES FRESA BITZ 80G	11.57	0.93	11.57

PUE-PAGO EN UNA SOLA EXHIBICIÓN

Forma de Pago

01

SUBTOTAL

49.88

TASA I.V.A 0%

0.00

TASA I.V.A 16%

3.59

TASA IEPS 8%

0.93

TOTAL MXN

54.40

Sello digital del CFDI

KiF6OHwEqrz/oAEty0Az1s1z9/wmmJQJ9wKZGGNpxArTo8h4RswykcEDmXdHaMMN098GUZwJT3YqZxpb1ZHlzt8QtB79/RGFWbr1eskpvAS6zM+m9Tc3jEN/XH0+N+31IHwdhIEnyLa4qHeQNkLGhIZYM00oWmeiGxz6vRVm/bW4f0yLaqcBLHSmwvncUUq4c455J8TMs69YKnEekGElyz+vd3DiP9EDyrchKNbNolzN3tDwbkodyZm4VlpsnGeX6JdAtLclFdMmdsSIQoDUwUwRj61XpLitpWSDk4KkJE0BDuHuAhP1MzBM+wRYe9q5Jpo/eSBU3oydVIEK3bHhQ==

Sello digital del SAT

guO2oNfbMmpRBXikpij1NZBNOUoE3A4kiOwZN9qCUHTz+AVtluKuPFjFyEv/5ywwqZ8lbyWfYV4lbo6hxx6r1YRW42IMXM3aR1X+haS52k8mjC7wH/8UKAOt/cgMWuxgSO5UK/Xv6fmXALfnnkMnbYnYm0Nq3Jc3mwG9Aufh/GJwreYKvn7DHSeJwFf23QfK3lza0yXLvHftLuCn0tj7zX1orml4lLnXwNjRofPd+T87gOpfDliRdCqhOWxn00Vv+CiSs4Gdlmvej34Uc5440qIT6x46SEEW8lQS6Zjv98+XMpch7DWSKbC0EgesT8keEq9sxE7L7pGjpURa/ghwqQQ==

Cadena Original

||1.1|c7f5b280-6836-4d6d-a7d2-a7357bae14d8|2022-06-29T20:21:27|SNF171020F3A|KiF6OHwEqrz/oAEty0Az1s1z9/wmmJQJ9wKZGGNpxArTo8h4RswykcEDmXdHaMMN098GUZwJT3YqZxpb1ZHlzt8QtB79/RGFWbr1eskpvAS6zM+m9Tc3jEN/XH0+N+31IHwdhIEnyLa4qHeQNkLGhIZYM00oWmeiGxz6vRVm/bW4f0yLaqcBLHSmwvncUUq4c455J8TMs69YKnEekGElyz+vd3DiP9EDyrchKNbNolzN3tDwbkodyZm4VlpsnGeX6JdAtLclFdMmdsSIQoDUwUwRj61XpLitpWSDk4KkJE0BDuHuAhP1MzBM+wRYe9q5Jpo/eSBU3oydVIEK3bHhQ==|00001000000414211380||

*Este documento es una representación impresa de un CFDI.

This XML file does not appear to have any style information associated with it. The document tree is shown below.

```
<cfdi:Comprobante xmlns:cfdi="http://www.sat.gob.mx/cfd/3" xmlns:xsi="http://www.w3.org/2001/XMLSchema-instance"
xmlns:pago10="http://www.sat.gob.mx/Pagos" xmlns:implocal="http://www.sat.gob.mx/implocal" xmlns:cartaporte20="http://www.sat.gob.mx/CartaPorte20"
Version="3.3" Serie="MXL" Folio="379330253" Fecha="2022-06-29T18:21:27"
Sello="KiF6OHwEqRz/oAEty0Az1s1z9/wmmJQJ9wKZGGNpxArTo8h4RswykEDmXdHaMMN098GUZwJT3YqZxpb1ZH1zt8QtB79/RGFWbr1eskpvaS6zM+m9Tc3jEN/XH0+N+31IHwdh1EnyLa4qHeQM
FormaPago="01" NoCertificado="000010000005065905"
Certificado="MIIGCDCCA/CgAwIBAgIUMDAwMDEwMDAwMDA1MDY1MDU5MDUwDQYJKoZIhvcNAQELBQAwggE5AwHgYDVRQQDBBQVVRPUk1EQUUQgQ0VSVE1GSUNBRE9SQTEuMCwGA1UECgw1U0VSVk1E
SubTotal="49.88" Moneda="MXN" Total="54.40" TipoDeComprobante="I" MetodoPago="PUE" LugarExpedicion="83900"
xsi:schemaLocation="http://www.sat.gob.mx/cfd/3 http://www.sat.gob.mx/sitio_internet/cfd/3/cfdv33.xsd">
<cfdi:Emisor Rfc="CC08605231N4" Nombre="CADENA COMERCIAL OXXO, SA DE CV" RegimenFiscal="623"/>
<cfdi:Receptor Rfc="GES790913CT0" Nombre="GOBIERNO DEL ESTADO DE SONORA" UsoCFDI="G03"/>
<cfdi:Conceptos>
<cfdi:Concepto ClaveProdServ="50201708" Cantidad="1.000000" ClaveUnidad="EA" Unidad="EA" Descripcion="200Z AME REGULAR OSM NLS"
ValorUnitario="22.41" Importe="22.41">
<cfdi:Impuestos>
<cfdi:Traslados>
<cfdi:Traslado Base="22.41" Impuesto="002" TipoFactor="Tasa" TasaOCuota="0.160000" Importe="3.59"/>
</cfdi:Traslados>
</cfdi:Impuestos>
</cfdi:Concepto>
<cfdi:Concepto ClaveProdServ="50202304" Cantidad="1.000000" ClaveUnidad="EA" Unidad="EA" Descripcion="JUMEX DURAZNO 450ML" ValorUnitario="15.90"
Importe="15.90">
<cfdi:Impuestos>
<cfdi:Traslados>
<cfdi:Traslado Base="15.90" Impuesto="002" TipoFactor="Tasa" TasaOCuota="0.000000" Importe="0.00"/>
</cfdi:Traslados>
</cfdi:Impuestos>
</cfdi:Concepto>
<cfdi:Concepto ClaveProdServ="50181905" Cantidad="1.000000" ClaveUnidad="EA" Unidad="EA" Descripcion="GALLETAS INTEGRALES FRESA BITZ 80G"
ValorUnitario="11.57" Importe="11.57">
<cfdi:Impuestos>
<cfdi:Traslados>
<cfdi:Traslado Base="11.57" Impuesto="003" TipoFactor="Tasa" TasaOCuota="0.080000" Importe="0.93"/>
<cfdi:Traslado Base="12.50" Impuesto="002" TipoFactor="Tasa" TasaOCuota="0.000000" Importe="0.00"/>
</cfdi:Traslados>
</cfdi:Impuestos>
</cfdi:Concepto>
</cfdi:Conceptos>
<cfdi:Impuestos TotalImpuestosTrasladados="4.52">
<cfdi:Traslados>
<cfdi:Traslado Impuesto="003" TipoFactor="Tasa" TasaOCuota="0.080000" Importe="0.93"/>
<cfdi:Traslado Impuesto="002" TipoFactor="Tasa" TasaOCuota="0.160000" Importe="3.59"/>
<cfdi:Traslado Impuesto="002" TipoFactor="Tasa" TasaOCuota="0.000000" Importe="0.00"/>
</cfdi:Traslados>
</cfdi:Impuestos>
<cfdi:Complemento>
<tfd:TimbreFiscalDigital xmlns:tfd="http://www.sat.gob.mx/TimbreFiscalDigital" xsi:schemaLocation="http://www.sat.gob.mx/TimbreFiscalDigital
http://www.sat.gob.mx/sitio_internet/cfd/TimbreFiscalDigital/TimbreFiscalDigitalv11.xsd" Version="1.1" UUID="c7f5b280-6836-4d6d-a7d2-a7357bae14d8"
RfcProvCertif="SNF171020F3A" FechaTimbrado="2022-06-29T20:21:27"
SelloCFD="KiF6OHwEqRz/oAEty0Az1s1z9/wmmJQJ9wKZGGNpxArTo8h4RswykEDmXdHaMMN098GUZwJT3YqZxpb1ZH1zt8QtB79/RGFWbr1eskpvaS6zM+m9Tc3jEN/XH0+N+31IHwdh1EnyL
NoCertificadoSAT="000010000000414211380"
SelloSAT="gu02oNfbMmpRBXikpij1NZBNOUoE3A4kiOwZN9qCUHTz+AVtluKuPFjFyEv/5ywwqZ8IbYwFyV4Ibo6hxh6r1YRW421MXM3aR1X+haS52k8mjC7wH/8UKAot/cgmWuxgS05UK/Xv6fmX
</cfdi:Complemento>
<cfdi:Addenda>
<ns:diverza xmlns:ns="http://www.diverza.com/ns/addenda/diverza/1" version="1.1">
<ns:generales tipoDocumento="Factura"/>
<ns:clavesDescripcion c_TipoDeComprobante="Ingreso" c_MetodoPago="PAGO EN UNA SOLA EXHIBICION" c_RegimenFiscal="Opcional para Grupos de Sociedades"
c_UsoCFDI="Gastos en general"/>
<ns:receptor>
<ns:domicilioFiscalR calle="COMONFORT Y DR PALIZA" colonia="CENTENARIO" ciudad="HERMOSILLO" municipio="HERMOSILLO" estado="SONORA" pais="México"
codigoPostal="83260"/>
</ns:receptor>
</ns:diverza>
</cfdi:Addenda>
</cfdi:Comprobante>
```



Verificación de comprobantes fiscales digitales por internet

RFC del emisor	Nombre o razón social del emisor	RFC del receptor	Nombre o razón social del receptor
CCO8605231N4	CADENA COMERCIAL OXXO, SA DE CV	GES790913CT0	GOBIERNO DEL ESTADO DE SONORA
Folio fiscal	Fecha de expedición	Fecha certificación SAT	PAC que certificó
C7F5B280-6836-4D6D-A7D2-A7357BAE14D8	2022-06-29T18:21:27	2022-06-29T20:21:27	SNF171020F3A
Total del CFDI	Efecto del comprobante	Estado CFDI	Estatus de cancelación
\$54.40	Ingreso	Vigente	Cancelable sin aceptación

[Imprimir](#)

Cadena Comercial Oxxo, S.A. de C.V. (CCO-860523-1N4)
BENJAMIN HILL NOG
Edison Hte. Numero 1235 Colonia talleres Monterrey, Nuev
o Leon C.P. 64460
Regimen de Opcional para Grupos de Sociedades

60CADU7908030	3	28/06/2022	07:53
INT.FRESABITZ808	1		12.50
JUMEX DURAZNO 450	1		15.90
1202 AMEINT DSM NLS	1		26.00
Fol_Vta:890511			Total: \$ 54.40
ID=10MXL50RUJ3			IVA INCLUIDO: \$ 3.59
CINCUENTA Y CUATRO PESOS 40/100 M.N.			
Efectivo M.N.: 100.00			
Pago: \$ 100.00			Cambio: \$ 45.60

***** OXXO PREMIA *****

PUNTOS POR TU VISITA: 5
NUEVO SALDO EN PUNTOS: 129

***** SELLOXXOS *****

Compra 6 cafés andatti y el 7m: 1 de 6
Compra 3 Gatorlyte Kiwi Fresa : 0 de 3
Compra \$100 pesos en papas Pri: 0 de 10000
Compra \$100 pesos en productos: 0 de 10000
Compra 4 Hot Nuts 100yrs y el : 0 de 4
Compra de 4 variedades de Hot : 0 de 4
Compra 5 variedades de Cacahua: 0 de 5
Compra 4 Riunite Lambrusco Fin: 0 de 4
Compra 4 Flamin' Hot variedad : 0 de 4

N. OXXO PREMIA 9140098075142

=== MECANICA OXXO PREMIA ===

ACUMULA puntos por cada compra en OXXO, solo
escanea el código de barras OXXO PREMIA
CANJEA tus puntos por los PRODUCTOS GRATIS
al escanear el código de barras de tu tarjeta
Además, si compras 6 cafés andatti
EL 7MO ES GRATIS
Consulta catálogo de recompensas y términos
y condiciones en www.oxxo.com/oxxopremia
o llama al 81 83 20 20 20

MUCHAS GRACIAS POR SU COMPRA
PAGO EN UNA SOLA EXHIBICION
LUGAR DE EXPEDICION: BENJAMIN HILL, SONORA
CARRETERA INTERNACIONAL #15 BENJAMIN HILL, BENJAMIN HILL
SONORA C.P. 83900
email: atencionaclientes@oxxo.com
Teléfono sin costo 81 83 20 20 20
¡Tenemos un lugar para ti!
Administrando o trabajando en OXXO,
La Cadena de Tiendas de Proximidad
mas grande de Latinoamérica.
Acércate a un colaborador de tienda o búscanos en
redes sociales como "OXXO Reclutamiento"
para iniciar tu proceso. Aplican restricciones.
Consulta nuestro aviso de privacidad
en <https://www.oxxo.com/>



CADENA COMERCIAL OXXO, SA DE CV
R.F.C. CCO8605231N4

Lugar de Expedición
CP:83496

Factura: 379330703

Régimen Fiscal:

623 – Opcional para Grupos de Sociedades

Folio Fiscal:

0d577b90-1ba1-470e-89cf-bb1b792385f3

Número del serie CSD del SAT: 00001000000414211380

Número del serie CSD del emisor: 00001000000506505905

Serie: MXL

I-INGRESO

Uso CFDI: G03 - Gastos en general

Fecha de emisión: 2022-06-29T18:23:08

Fecha de certificación: 2022-06-29T20:23:08

Facturado a: GOBIERNO DEL ESTADO DE SONORA

Dirección: COMONFORT Y DR PALIZA

Delegación/Municipio: HERMOSILLO

RFC: GES790913CT0

C.P : 83260

Colonia: CENTENARIO

Estado: SONORA

Cantidad	Clave ID	Artículo	Precio unitario	Impuesto	Importe
1.000000 EA	50202309	GATORADE LIMONADA 1 LT	30.56	2.44	30.56
1.000000 EA	50192500	SANDWICH DELIXIA FRESCOS TOMATE Y LECHUGA	16.67	1.33	16.67
1.000000 EA	50192100	RUFFLES QUESO SABRITAS 120 GRS	33.80	2.70	33.80

PUE-PAGO EN UNA SOLA EXHIBICIÓN

Forma de Pago

01

SUBTOTAL

81.03

TASA I.V.A 0%

0.00

TASA I.V.A 8%

3.77

TASA IEPS 8%

2.70

TOTAL MXN

87.50

Sello digital del CFDI

Aj1X+7rAMg8NLC4UQsqPVk+JITw9z2n7YFR+WwVNwzHrSNQsxALBrGLmPoRoYM77g9N1A1K60yDWtFiB/fQp/V7HaTXK5Y/qXmZ
F/O0HZ2fZ87dFQAXkF7fcu4pJSAYC5wO9IAoqIXIEnb2bh0MnMdudaWWTP2YESPIEhRo7IT1tSS72vKGvSlukv7sxpHQVjX+3S8sQ4R
g8acovoXwMyui+y6M2w+gxP3a2KcEUXpuNwS+iPJwHSB81nMatRW+VgcVimp52otP7d139QaFza5wemloKN+XBt+hBKzb25OAd+ru5
mP1uVim+QZ9XPe5JmIKIACz5Krw9M1YzhNZP8g==

Sello digital del SAT

k5OjNNomjck6SEquQymmMtaMxIO3W732iH0UuHiL0JRnrJ7qhrfTq6F8w6jphSeHCsYEB9Mf6fwSMrUrnappGlrhhUNoAfi2FdbUkP6XaQ
gBEgPejzFR8Vwk2cqJZDg7rWN1Xfk/xMrG+YJ9+dUeHtYRI6oM3vnmB0GmauDS8R6CkZIOFQoLA4d+hTt1oQzyUUoFPplbrLn7IE
WGKpxh5TfuIRB1P3sG9A4CK/sSpFfrK7BBc8LqLgTEAs7xGi2TOA/LAS1m3HCohQ718Q2sQd5nbelTajPgPpf2yTw+dmyU9zZhEZm
m8vthNEC/GblrGNLleDDzhj2fPzSZ16KA==

Cadena Original

||1.1|0d577b90-1ba1-470e-89cf-bb1b792385f3|2022-06-

29T20:23:08|SNF171020F3A|Aj1X+7rAMg8NLC4UQsqPVk+JITw9z2n7YFR+WwVNwzHrSNQsxALBrGLmPoRoYM77g9N1A1K60yD
WtFiB/fQp/V7HaTXK5Y/qXmZ/F/O0HZ2fZ87dFQAXkF7fcu4pJSAYC5wO9IAoqIXIEnb2bh0MnMdudaWWTP2YESPIEhRo7IT1tSS72vK
GvSlukv7sxpHQVjX+3S8sQ4Rg8acovoXwMyui+y6M2w+gxP3a2KcEUXpuNwS+iPJwHSB81nMatRW+VgcVimp52otP7d139QaFza5we
mloKN+XBt+hBKzb25OAd+ru5mP1uVim+QZ9XPe5JmIKIACz5Krw9M1YzhNZP8g==|00001000000414211380||

***Este documento es una representación impresa de un CFDI.**

```
<cfdi:Comprobante xmlns:cfdi="http://www.sat.gob.mx/cfd/3" xmlns:xsi="http://www.w3.org/2001/XMLSchema-instance"
xmlns:pago10="http://www.sat.gob.mx/Pagos" xmlns:implocal="http://www.sat.gob.mx/implocal" xmlns:cartaporte20="http://www.sat.gob.mx/CartaPorte20"
Version="3.3" Serie="MXL" Folio="379330703" Fecha="2022-06-29T18:23:08"
Sello="AjlX+7rAMg8NLC4UQsqPVk+JITw9z2n7YFR+WwVNWzHrSNQsXALBrGLmPoRoYM77g9N1A1K60yDwtFib/fQp/V7HaTKX5Y/qXmZF/O0HZZf287dFQAXkf7fCu4pJ5AYC5w09IAoq1X1Enb2bhe
FormaPago="01" NoCertificado="00001000000506505905"
Certificado="MIIGCDDCA/CgAwIBAgIUMDAwMDEwMDAwMDA1MDY1MDU5MDUwDQYJKoZIhvcNAQELBQAwggGEMSAwHgYDVQDDbDBVRPUK1EQUQgQ0VSVE1GSUNBRE9SQTEuMCwGA1UECgwlU0VSVklE
SubTotal="81.03" Moneda="MXN" Total="87.50" TipoDeComprobante="I" MetodoPago="PUE" LugarExpedicion="83496"
xsi:schemaLocation="http://www.sat.gob.mx/cfd/3 http://www.sat.gob.mx/sitio_internet/cfd/3/cfdv33.xsd">
<cfdi:Emisor Rfc="CC08605231N4" Nombre="CADENA COMERCIAL OXXO, SA DE CV" RegimenFiscal="623"/>
<cfdi:Receptor Rfc="GES790913CT0" Nombre="GOBIERNO DEL ESTADO DE SONORA" UsoCFDI="G03"/>
<cfdi:Conceptos>
<cfdi:Concepto ClaveProdServ="50202309" Cantidad="1.000000" ClaveUnidad="EA" Unidad="EA" Descripcion="GATORADE LIMONADA 1 LT" ValorUnitario="30.56"
Importe="30.56">
<cfdi:Impuestos>
<cfdi:Traslados>
<cfdi:Traslado Base="30.56" Impuesto="002" TipoFactor="Tasa" TasaOCuota="0.080000" Importe="2.44"/>
</cfdi:Traslados>
</cfdi:Impuestos>
</cfdi:Concepto>
<cfdi:Concepto ClaveProdServ="50192500" Cantidad="1.000000" ClaveUnidad="EA" Unidad="EA" Descripcion="SANDWICH DELIXIA FRESCOS TOMATE Y LECHUGA"
ValorUnitario="16.67" Importe="16.67">
<cfdi:Impuestos>
<cfdi:Traslados>
<cfdi:Traslado Base="16.67" Impuesto="002" TipoFactor="Tasa" TasaOCuota="0.080000" Importe="1.33"/>
</cfdi:Traslados>
</cfdi:Impuestos>
</cfdi:Concepto>
<cfdi:Concepto ClaveProdServ="50192100" Cantidad="1.000000" ClaveUnidad="EA" Unidad="EA" Descripcion="RUFFLES QUESO SABRITAS 120 GRS"
ValorUnitario="33.80" Importe="33.80">
<cfdi:Impuestos>
<cfdi:Traslados>
<cfdi:Traslado Base="33.80" Impuesto="003" TipoFactor="Tasa" TasaOCuota="0.080000" Importe="2.70"/>
<cfdi:Traslado Base="36.50" Impuesto="002" TipoFactor="Tasa" TasaOCuota="0.080000" Importe="0.00"/>
</cfdi:Traslados>
</cfdi:Impuestos>
</cfdi:Concepto>
</cfdi:Conceptos>
<cfdi:Impuestos TotalImpuestosTrasladados="6.47">
<cfdi:Traslados>
<cfdi:Traslado Impuesto="002" TipoFactor="Tasa" TasaOCuota="0.080000" Importe="3.77"/>
<cfdi:Traslado Impuesto="002" TipoFactor="Tasa" TasaOCuota="0.080000" Importe="0.00"/>
<cfdi:Traslado Impuesto="003" TipoFactor="Tasa" TasaOCuota="0.080000" Importe="2.70"/>
</cfdi:Traslados>
</cfdi:Impuestos>
<cfdi:Complemento>
<tfd:TimbreFiscalDigital xmlns:tfd="http://www.sat.gob.mx/TimbreFiscalDigital" xsi:schemaLocation="http://www.sat.gob.mx/TimbreFiscalDigital
http://www.sat.gob.mx/sitio_internet/cfd/TimbreFiscalDigital/TimbreFiscalDigitalv11.xsd" Version="1.1" UUID="0d577b90-1ba1-470e-89cf-bb1b792385f3"
RfcProvCertif="SNF171020F3A" FechaTimbrado="2022-06-29T20:23:08"
SelloCFD="AjlX+7rAMg8NLC4UQsqPVk+JITw9z2n7YFR+WwVNWzHrSNQsXALBrGLmPoRoYM77g9N1A1K60yDwtFib/fQp/V7HaTKX5Y/qXmZF/O0HZZf287dFQAXkf7fCu4pJ5AYC5w09IAoq1X1
NoCertificadoSAT="00001000000414211380"
SelloSAT="k50jNN0Mjck6SEquYymtaMxIO3W732iH0Uuh1L0JRnrJ7qhrfTq6F8w6jphSeHCsYEB9Mf6fwSMrUnrapG1rhhuNoAfI2FdbukP6XaQgBEgPejzFR8Vvk2cqJZDg7rWN1Xfk/xMRg"
</cfdi:Complemento>
<cfdi:Addenda>
<ns:diverza xmlns:ns="http://www.diverza.com/ns/addenda/diverza/1" version="1.1">
<ns:generales tipoDocumento="Factura"/>
<ns:clavesDescripcion c_TipoDeComprobante="Ingreso" c_MetodoPago="PAGO EN UNA SOLA EXHIBICION" c_RegimenFiscal="Opcional para Grupos de Sociedades"
c_UsoCFDI="Gastos en general"/>
<ns:receptor>
<ns:domicilioFiscalR calle="COMONFORT Y DR PALIZA" colonia="CENTENARIO" ciudad="HERMOSILLO" municipio="HERMOSILLO" estado="SONORA" pais="México"
codigoPostal="83260"/>
</ns:receptor>
</ns:diverza>
</cfdi:Addenda>
</cfdi:Comprobante>
```



Verificación de comprobantes fiscales digitales por internet

RFC del emisor	Nombre o razón social del emisor	RFC del receptor	Nombre o razón social del receptor
CCO8605231N4	CADENA COMERCIAL OXXO, SA DE CV	GES790913CT0	GOBIERNO DEL ESTADO DE SONORA
Folio fiscal	Fecha de expedición	Fecha certificación SAT	PAC que certificó
0D577B90-1BA1-470E-89CF- BB1B792385F3	2022-06-29T18:23:08	2022-06- 29T20:23:08	SNF171020F3A
Total del CFDI	Efecto del comprobante	Estado CFDI	Estatus de cancelación
\$87.50	Ingreso	Vigente	Cancelable sin aceptación

Imprimir

Cadena Comercial Oxxo, S.A. de C.V. (CCO-860523-1N4)
Regimen de Opcional para Grupos de Sociedades

FIESDE8207160	3	28/06/2022	15:04
RUFFLES QUESO 120 GR	1		36.50
GATORADELIMONADAIT	1		33.00
SNDELIXIPINTLECHUTON	1		18.00
Fol_vta:275386		Total:	\$ 87.50
ID=10MXL50SEN3		IVA INCLUIDO:	\$ 3.78
OCHENTA Y SIETE PESOS 50/100 M.N.			
Efectivo M.N.: 100.00			
Pago: \$ 100.00	Cambio:	\$ 12.50	

***** OXXO PREMIA *****

PUNTOS POR TU VISITA: 8
NUEVO SALDO EN PUNTOS: 137

***** SELLOXXOS *****

Compra 6 cafés andatti y el 7mo: 1 de 6
Compra 3 Gatorlyte Kiwi Fresa : 0 de 3
Compra \$100 pesos en papas Pri: 0 de 10000
Compra \$100 pesos en productos: 0 de 10000
Compra 4 Hot Nuts 100grs y el : 0 de 4
Compra de 4 variedades de Hot : 0 de 4
Compra 5 variedades de Cacahue. 0 de 5
Compra 4 Riunite Lanbrusco Tin: 0 de 4
Compra 4 Flamin' Hot variedad : 0 de 4

N. OXXO PREMIA 9140098075142

=== MECANICA OXXO PREMIA ===

ACUMULA puntos por cada compra en OXXO, solo
escanea el código de barras OXXO PREMIA
CANJEA tus puntos por los PRODUCTOS GRATIS
al escanear el código de barras de tu tarjeta
Además, si compras 6 cafés andatti
EL 7MO ES GRATIS
Consulte catálogo de recompensas y términos
y condiciones en www.oxxo.com/oxxopremia
o llame al 81 83 20 20 20

=====

PAGO EN UNA SOLA EXHIBICION
email: atencionclientes@oxxo.com Tel.Mty. 83 20 20 20
Teléfono sin costo 01 81 83 20 20 20

¡Tenemos un lugar para ti!
Administrando o trabajando en OXXO,
La Cadena de Tiendas de Proximidad
más grande de Latinoamérica.
Acércate a un colaborador de tienda o búscanos en
redes sociales como "OXXO Reclutamiento"
para iniciar tu proceso. Aplican restricciones.
Consulta nuestro aviso de privacidad
en <https://www.oxxo.com/>



FLAVIO PEREZ GARCIA
R.F.C.- PEGF620727D29

1RO. DE JUNIO Y MALECON KINO #10
COL. EL PUERTO CP.83554
PUERTO PEÑASCO, SONORA, MEXICO
TEL: 01 (638)383-5292 Y 383-5294
e-mail: flavioperezgarcia@prodigy.net.mx

CFDI versión 4.0

CFDI 11087

FECHA Y HORA

2022-06-28 T 19:19:09

LUGAR DE EXPEDICION

83554

TIPO DE COMPROBANTE

I-INGRESOS

USO CFDI

G03 -Gastos en gener
al

RFC EMISOR: PEGF620727D29 RFC RECEPTOR: GES790913CT0

CLIENTE
GOBIERNO DEL ESTADO DE SONORA
REGIMEN:603 Personas Morales con Fines no Lucrativos
COMONFORT Y DR.PALIZA S/N
CENTENARIO C.P.83260
HERMOSILLO SONORA MEXICO

CANTIDAD	DESCRIPCION	CODIGO	UNIDAD	CLAVE UNIDAD	CLAVE PRODSERV	VALOR UNITARIO	TASA 002 IVA	IVA	IMPORTE
1	CONSUMO DE ALIMENTOS Y BEBIDAS	21	SERVI	E48	90101500	283.33	8%	22.67	283.33

MONEDA : MXN - Peso Mexicano

TIPO DE CAMBIO : 1.0000

FORMA DE PAGO : 01 :EFECTIVO

METODO DE PAGO : PUE - PAGO EN UNA SOLA EXHIBICION

CONDICION DE PAGO : CONTADO

SUBTOTAL 283.33

IVA 22.67

TOTAL 306.00

IMPORTE CON LETRA : TRESCIENTOS SEIS PESOS 00/100 M.N.

SELLO DIGITAL DEL CFDI DEL EMISOR :

DBGJRkqCiJtMnzF0892+G1IeM6Q1UE0pZ1PCP32JibQmVrFNvVzmaSdfPdDcWrj38s1IqMzlnjv7QaE0pFKmFZxRoergTMVs9g3rsAOS2um/aCiHqtIrMpMSIT1J13mKOV1ZFBu2jqSYU5BO+PJB4dDf8cz5o4b8CJPH90sA3mh6NSYqgFyIYefdkm8Cn3eWwhYSfks2dQKehYeSoQxsFDqXzccnjl7LF1d8ajRJUPFXomQ3aRUDV56MCO4HeCAP3xGf8E4mPdvBKmu+k9VsmQ54TJTtUrirwM5Y/jv0pHEscMRGnKworbRwgcBaU8wGJSEpsBBATrQh9kPUDx==



SELLO DIGITAL DEL SAT :

qD9D20iPDYLqLrSXX9z0zG+SR0ipADFwnRhwdfrwm/x+3xqsR6ImN1UW+UQccJpKvZ4RPM0wLiPgeBCZMk4oKUNc6+TMOqcI9px9GAw15Vg+1/Wu63n9n5TG
a6s7bf5iazlq/SAKhgCuM2KXUAc6Fup7T3jbsUy1OZ161Fx96C4xaqDcOelgtPUigbHHc0A61ICMsPv2clmuCxF0bCcIWqjxjeIF41OwsJlcnRjkPvp4OLk
1qzU5wDYRoI/yPMH2Fda7PfMYa660LysC7KcpFmMvdf8C8cWpS9/qWHjTijahhmamOBLLQow4qw7U7krrZcAE+5tSnrrqFmr3KgTUA==

CADENA ORIGINAL DEL COMPLEMENTO DE CERTIFICACION DIGITAL DEL SAT :

||1.1|31ED218D-014F-41DF-87E4-79F7F6ABEE33|2022-06-28T21:19:21|SED1102088J7|DBGJRkqCiJtMnzF0892+G1IeM6Q1UE0pZ1PCP32JibQmVrFNvVzmaSdfPdDcWrj38s1IqMzlnjv7QaE0pFKmFZxRoergTMVs9g3rsAOS2um/aCiHqtIrMpMSIT1J13mKOV1ZFBu2jqSYU5BO+PJB4dDf8cz5o4b8CJPH90sA3mh6NSYqgFyIYefdkm8Cn3eWwhYSfks2dQKehYeSoQxsFDqXzccnjl7LF1d8ajRJUPFXomQ3aRUDV56MCO4HeCAP3xGf8E4mPdvBKmu+k9VsmQ54TJTtUrirwM5Y/jv0pHEscMRGnKworbRwgcBaU8wGJSEpsBBATrQh9kPUDx==|00001000000503938001||

FOLIO FISCAL (UUID) : 31ED218D-014F-41DF-87E4-79F7F6ABEE33

FECHA Y HORA DE CERTIFICACION : 2022-06-28T21:19:21

CERTIFICADO SAT : 00001000000503938001 CERTIFICADO EMISOR : 00001000000504754800

RFC PROVEEDOR CERTIFICACION : SED1102088J7

- ORIGINAL -

This XML file does not appear to have any style information associated with it. The document tree is shown below.

```
<cfdi:Comprobante xmlns:cfdi="http://www.sat.gob.mx/cfd/4" xmlns:xsi="http://www.w3.org/2001/XMLSchema-instance"
xsi:schemaLocation="http://www.sat.gob.mx/cfd/4 http://www.sat.gob.mx/sitio_internet/cfd/4/cfdv40.xsd" Version="4.0"
Sello="DBGJRKqCijTmMzF0892+GIeM6Q1UE0pZiPCP32jibQmVrNVvZmaSDfPdDcWnj38s1IqMzlnjv7QaE0pFKmFZxRoergTMVs9g3rsAOS2um/aCiHqtIrMpMSITl1j13mKOV1ZFBU2jqSYU5B0+F
NoCertificado="00001000000504754800"
Certificado="MIIF0jCCA7qgAwIBAgIUMDAwMDEwMDAwMDA1MDQ3NTQ4MDAwDQYJKoZIhvcNAQELBQAwggGEMSAwHgYDVQQDBdBVVVRPUk1EQUQgQ0VSVElGSUNBRE9SQTEuMCwGA1UECgw1U0VSVk1E
Exportacion="01" Serie="CFDI" Folio="11087" Fecha="2022-06-28T19:19:09" FormaPago="01" SubTotal="283.33" Moneda="MXN" Total="306.00"
TipoDeComprobante="I" MetodoPago="PUE" LugarExpedicion="83554">
<cfdi:Emisor Rfc="PEGF620727D29" Nombre="FLAVIO PEREZ GARCIA" RegimenFiscal="612"/>
<cfdi:Receptor Rfc="GES790913CT0" Nombre="GOBIERNO DEL ESTADO DE SONORA" UsoCFDI="G03" DomicilioFiscalReceptor="83260" RegimenFiscalReceptor="603"/>
<cfdi:Conceptos>
<cfdi:Concepto ClaveProdServ="90101500" NoIdentificacion="21" Cantidad="1.000" ClaveUnidad="E48" Unidad="SERVI" Descripcion="CONSUMO DE ALIMENTOS Y
BEBIDAS" ValorUnitario="283.330000" Importe="283.33" ObjetoImp="02">
<cfdi:Impuestos>
<cfdi:Traslados>
<cfdi:Traslado Base="283.333333" Impuesto="002" TipoFactor="Tasa" TasaOCuota="0.080000" Importe="22.67"/>
</cfdi:Traslados>
</cfdi:Impuestos>
</cfdi:Concepto>
</cfdi:Conceptos>
<cfdi:Impuestos TotalImpuestosTrasladados="22.67">
<cfdi:Traslados>
<cfdi:Traslado Impuesto="002" TipoFactor="Tasa" TasaOCuota="0.080000" Importe="22.67" Base="283.33"/>
</cfdi:Traslados>
</cfdi:Impuestos>
<cfdi:Complemento>
<tfd:TimbreFiscalDigital xmlns:tfd="http://www.sat.gob.mx/TimbreFiscalDigital" xmlns:xsi="http://www.w3.org/2001/XMLSchema-instance"
xsi:schemaLocation="http://www.sat.gob.mx/TimbreFiscalDigital
http://www.sat.gob.mx/sitio_internet/cfd/TimbreFiscalDigital/TimbreFiscalDigitalv11.xsd" Version="1.1" UUID="31ED218D-014F-41DF-87E4-79F7F6ABEE33"
FechaTimbrado="2022-06-28T21:19:21" RfcProvCertif="SED1102088J7"
SelloCFD="DBGJRKqCijTmMzF0892+GIeM6Q1UE0pZiPCP32jibQmVrNVvZmaSDfPdDcWnj38s1IqMzlnjv7QaE0pFKmFZxRoergTMVs9g3rsAOS2um/aCiHqtIrMpMSITl1j13mKOV1ZFBU2jqS
NoCertificadoSAT="00001000000503938001"
SelloSAT="qD9D20iPDYLqLrSXX9z0zG+SR0ipADFwnRhwdfrwm/x+3xqsR6ImN1UW+UQccjPkvZ4RPM0wLiPgeBCZMk4oKUNc6+TMOqcI9px9GAw15Vg+1/Wu63n9n5TGa6s7bf5iaz1q/SAKhgh"
</tfd:Complemento>
</cfdi:Comprobante>
```

**Verificación de comprobantes fiscales digitales por internet**

RFC del emisor	Nombre o razón social del emisor	RFC del receptor	Nombre o razón social del receptor
PEGF620727D29	FLAVIO PEREZ GARCIA	GES790913CT0	GOBIERNO DEL ESTADO DE SONORA
Folio fiscal	Fecha de expedición	Fecha certificación SAT	PAC que certificó
31ED218D-014F-41DF-87E4-79F7F6ABEE33	2022-06-28T19:19:09	2022-06-28T21:19:21	SED1102088J7
Total del CFDI	Efecto del comprobante	Estado CFDI	Estatus de cancelación
\$306.00	Ingreso	Vigente	Cancelable sin aceptación

[Imprimir](#)

**RESTAURANT
AQUI ES CON FLAVIO**

FLAVIO PEREZ GARCIA
R.F.C. - PEGF620727D29
1RO. DE JUNIO Y MALECON KINO #10
COL. EL PUERTO CP. 83554
PUERTO PEÑASCO, SONORA

*** RECIBO ***
*** DUPLICADO ***

CONSUMO DE ALIMENTOS Y \$ 306.00

TOTAL \$ 306.00

SU PAGO EFECTIVO \$ 500.00
SU CAMBIO \$ 194.00
IMPUESTO 1 \$ 22.67

1 ARTICULOS
ORDEN # 1-46
0.00 PUNTOS

ADMINI CAJ01-1 28-06-2022 19:18 #337361

**GRACIAS POR
SU COMPRA!**



FLAVIO PEREZ GARCIA
R.F.C.- PEGF620727D29

1RO. DE JUNIO Y MA' CON KINO #10
COL. EL PUERTO CP.83554
PUERTO PEÑASCO, SONORA, MEXICO
TEL: 01 (638)383-5292 Y 383-5294
e-mail: flavioperezgarcia@prodigy.net.mx

CFDI versión 4.0

CFDI 11091

FECHA Y HORA

2022-06-29 T 10:39:04

LUGAR DE EXPEDICION
83554

TIPO DE COMPROBANTE
I-INGRESOS

USO CFDI
G03 -Gastos en gener
al

RFC EMISOR: PEGF620727D29 RFC RECEPTOR: GES790913CT0

GOBIERNO DEL ESTADO DE SONORA

REGIMEN:603 Personas Morales con Fines no Lucrativos
COMONFORT Y DR.PALIZA S/N
CENTENARIO C.P.83260
HERMOSILLO SONORA MEXICO

CANTIDAD	DESCRIPCION	CODIGO	UNIDAD	CLAVE UNIDAD	CLAVE PRODSERV	VALOR UNITARIO	TASA 002 IVA	IVA	IMPORTE
1	CONSUMO DE ALIMENTOS Y BEBIDAS	21	SERVI	E48	90101500	461.11	8%	36.89	461.11

MONEDA : MXN - Peso Mexicano

TIPO DE CAMBIO : 1.0000

FORMA DE PAGO : 01 :EFFECTIVO

METODO DE PAGO : PUE - PAGO EN UNA SOLA EXHIBICION

CONDICION DE PAGO : CONTADO

SUBTOTAL 461.11
IVA 36.89
TOTAL 498.00

IMPORTE CON LETRA : CUATROCIENTOS NOVENTA Y OCHO PESOS 00/100 M.N.

SELLO DIGITAL DEL CFDI DEL EMISOR :

BDz/eAEYfK3gKIni4lqdNun3CT600KekF8cnHw4MFIxHogC8Xd1J3xce2U/XTDfDpMwfQUFiajlosRxbRExdHDBu21x9ZCB0jIhWEwxEMQ/KvUSXyCd/VzcmGuW6zHC9+Ka4NWM04kTUHTwrsL36cA
kQHZ/vqcC/HDnVMxy3hLks38XG22YnQvG+BejrnSiufP/Y3ndG439p6PrwNBK8UN11ranj+uLFsp0p/GN5WsKORInhbv+7PPBVQ2ddTHLMAwLp3t4pYuQ4n4T3wlvhvH546rvzGt1kEm51UalSY6
Sg69jdHmFleGmY2RP2/tPGII4L3J4Y6NRwp+ehFFA==



SELLO DIGITAL DEL SAT :

EmxAf5edcrmZ709qaLd8W66UCv0W2SOUPJEuG8fBBAjU1QQmJInMKYUz9n7cenbvtVld8Hou/siK7pNvRdew1F09zbYXswCim98/gS8v1B0L/esSmRu0e
maFOyu4qFcoeGPXhtM9CSV5VPrItRIJwf9B8tFag3XzdmPjTwacroJSf9+MCu70yicMteTQUUQ/1t12g07kL/D5jroSQQx8PLNz8m9FypKprj7UBCC39QWx
H0Wmq4n9mUWM/FnlwdJkQXhQU9X4pWip/pJ/u5LGFyHRaMKgnhMPGy19Au4is1xROWTTrJUdrdwhjt8KdTk/Yh6rxem2KyDV2Bodg==

CADENA ORIGINAL DEL COMPLEMENTO DE CERTIFICACION DIGITAL DEL SAT :

||1.1||D9D48B38-BFE8-41F7-A9A6-64CDA42894D|2022-06-29T12:39:22|SED1102088J7|BDz/eAEYfK3gKIni4lqdNun3CT600KekF8cnHw4MFIxH
ogC8Xd1J3xce2U/XTDfDpMwfQUFiajlosRxbRExdHDBu21x9ZCB0jIhWEwxEMQ/KvUSXyCd/VzcmGuW6zHC9+Ka4NWM04kTUHTwrsL36cAkQHZ/vqcC/HDnV
MXy3hLks38XG22YnQvG+BejrnSiufP/Y3ndG439p6PrwNBK8UN11ranj+uLFsp0p/GN5WsKORInhbv+7PPBVQ2ddTHLMAwLp3t4pYuQ4n4T3wlvhvH546r
vzGt1kEm51UalSY6Sg69jdHmFleGmY2RP2/tPGII4L3J4Y6NRwp+ehFFA==|00001000000503938001||

FOLIO FISCAL (UUID) : D9D48B38-BFE8-41F7-A9A6-64CDA42894D

FECHA Y HORA DE CERTIFICACION : 2022-06-29T12:39:22

CERTIFICADO SAT : 00001000000503938001 CERTIFICADO EMISOR : 00001000000504754800

RFC PROVEEDOR CERTIFICACION : SED1102088J7

- ORIGINAL -

REGIMEN FISCAL : 612 Personas Físicas con Actividades Empresariales y Profesionales

"ESTE DOCUMENTO ES UNA REPRESENTACION IMPRESA DE UN CFDI"

**Verificación de comprobantes fiscales digitales por internet**

RFC del emisor	Nombre o razón social del emisor	RFC del receptor	Nombre o razón social del receptor
PEGF620727D29	FLAVIO PEREZ GARCIA	GES790913CT0	GOBIERNO DEL ESTADO DE SONORA
Folio fiscal	Fecha de expedición	Fecha certificación SAT	PAC que certificó
D9D48B38-BFE8-41F7-A9A6-64CDFA42894D	2022-06-29T10:39:04	2022-06-29T12:39:22	SED1102088J7
Total del CFDI	Efecto del comprobante	Estado CFDI	Estatus de cancelación
\$498.00	Ingreso	Vigente	Cancelable sin aceptación

[Imprimir](#)

**RESTAURANT
AQUI ES CON FLAVIO**

FLAVIO PEREZ GARCIA
R.F.C.- PEGF620727D29
1RO. DE JUNIO Y MALECON KINO #10
COL. EL PUERTO CP. 83554
PUERTO PEÑASCO, SONORA

*** RECIBO ***

*** DUPLICADO ***

CONSUMO DE ALIMENTOS Y \$ 498.00

TOTAL \$ 498.00

SU PAGO EFECTIVO \$ 500.00

SU CAMBIO \$ 2.00

IMPUESTO 1 \$ 36.89

1 ARTICULOS

ORDEN # 1-3

0.00 PUNTOS

ADMINI CAJ01-1 29-06-2022 10:39 #337373

**GRACIAS POR
SU COMPRA!**
